



Alain D'HELLY
Maire
s'adresse à vous

Enfin, l'hiver est derrière nous, le printemps est bien installé. Cet hiver long et rigoureux a mis à mal nos voies et chemins communaux. L'ensemble du réseau de voirie communale sera revu prochainement. Les travaux de réfection de la chaussée commenceront vraisemblablement dans le courant du mois de mai.

Plusieurs affouagistes souhaitent retarder l'échéance des coupes sur le bois communal d'Arambre. Un arrêté municipal sera publié dans ce sens autorisant les coupes sur Arambre jusqu'au 16 mai 2010. Sur le bois de Cellas la limite des coupes reste inchangée au 30 avril.

Il est bon de rappeler également l'obligation de débroussailler et de laisser un arbre tous les 10 mètres environ dans les zones habitées à fort risque d'incendie sur un rayon

de 50 mètres autour de l'habitation. Plusieurs maisons sur la Commune font partie de ce plan de protection.

Le dernier Conseil Municipal s'est déroulé en présence d'un public venu nombreux. Les Conseillers Municipaux ont adopté les Comptes Administratifs 2009 et le Budget Primitif 2010. J'ai proposé que les taux de la fiscalité restent inchangés pour 2010: ce qui a été voté à l'unanimité. Un débat s'est ouvert lorsque nous avons abordé la réflexion sur l'implantation d'un parc photovoltaïque de 20 ha sur le bois de Cellas. J'ai expliqué l'impact financier pour notre petite Commune, à savoir, environ 150.000 € de location des terrains et de produit fiscal attendus sur une durée de 20 ans. Cette rentrée d'argent permettrait d'avoir un avenir plus serein en termes d'investissements.. Dès lors des travaux conséquents pourraient être envisagés.

Le débat fut très constructif. A nous de démontrer, par la concertation, la communication et l'information, le bien fondé pour notre collectivité, de notre positionnement du moment. Demain, il sera peut-être trop tard. Le Grenelle (I et II) de l'environnement et l'Agenda 21 préconisent cette énergie durable et renouvelable afin de diminuer les dépenses d'énergies fossiles.

Le compte-rendu du Conseil Municipal est affiché sur les panneaux réservés, devant la Mairie.

Une réunion publique sur le Plan Local d'Urbanisme s'est déroulée le 16 avril, rassemblant de nombreuses personnes que je remercie pour leur présence. J'espère que les explications données par le cabinet d'études "ChaDo", vous ont permis de mieux appréhender un PLU.

Le P.A.D.D., (plan d'aménagement et de développement durable) ainsi que la prévision de zonage sont consultables en Mairie. Il en est de même pour le plan d'assainissement collectif, pour lequel nous attendons le positionnement des co-financiers pour lancer, enfin, le programme.

Je tiens à remercier le Comité des Fêtes pour l'organisation et le succès de la soirée "tourtons", qui a rassemblé plus de 70 personnes, en toute convivialité. Et c'est bien là que nous nous apercevons de la capacité limitée de notre salle polyvalente.

Je voudrai vous faire part d'une campagne de fouilles archéologiques qui démarrera mi-mai, sur le terrain de Mr Richard, à côté de la Mairie. Cette campagne devrait durer 2 mois, environ, à l'issue desquels, le propriétaire pourra construire sa maison.

Je vous souhaite à toutes et à tous un bon printemps, empreint de convivialité et de bonne humeur.

Merci à tous.

Des nouvelles de la BIBLIOTHEQUE



EXPOSITION

"JARDINER NATURELLEMENT"
du 26 avril au 26 mai

Aujourd'hui, jardiner c'est tenir compte de la nature telle qu'elle est, la respecter et ainsi respecter notre environnement.

Comment être un jardinier à la fois responsable et créatif?

Cette exposition en 10 panneaux vous donne quelques pistes...

ATELIERS D'ECRITURE 2010

Thème: chemins croisés

Les Bibliothèques de Laragne, Eoures, Ribiers, Lagrand et La Bâtie-Montsaléon souhaitent toucher un plus large public et faire connaître la Bibliothèque comme lieu à multiples fonctions culturelles.

Les Bibliothèques ne sont pas seulement des lieux réservés aux livres: autour d'un thème commun dans ces bibliothèques du Buëch seront réalisés un recueil de textes à diffuser et des cartes postales comprenant des extraits de textes écrits au cours d'ateliers d'écriture, calligraphiés et illustrés à diffuser également.

A La Bâtie-Montsaléon voici les dates prévues:

* Samedi 22 mai de 9 h à 12 h,

, animé par Gérard Borreda.

* Samedi 12 juin (même horaire), animé par Dominique Paris.

* Samedi 26 juin (même horaire) animé par Odile Pommier.

Ces jours-là, la Bibliothèque sera ouverte à nos lecteurs l'après-midi de 16 h à 18 h.

Les personnes intéressées devront s'inscrire auprès des responsables. Ces ateliers sont gratuits pour les participants. Pour plus de détails, venez au Trieur de 10 h à 12 h.

PANNEAUX

Une équipe d'amis a réalisé deux panneaux de bois: "Bibliothèque Municipale" et "Le Trieur", qui a scié, poncé, verni, écrit, dessiné, peint...

Nous ferons aussi (plus tard) un panneau annonçant les diverses activités qui se réalisent dans ce local municipal et les horaires.



Brigitte GIROUD
Commission Déchets
Com-Com du Serrois

Espace Eco - Citoyens

En utilisant mieux les produits, nos équipements, nos objets, nous pouvons réduire le volume de nos déchets.

Au quotidien, des gestes simples peuvent faire la différence.

Voici deux idées:

* Inscrivez **STOP PUB** sur votre boîte aux lettres. Vous manifesterez ainsi votre souhait de ne plus recevoir de documents publicitaires et vous éviterez de jeter, environ, **35 Kg** de déchets par famille et par an.

* Nous jetons trop de produits périmés. Nos poubelles contiennent **7 kg** de produits alimentaires non consommés, encore emballés, par habitant et par an. Des produits qui pourraient être compostés.

J'avais promis d'évoquer, ici même, la mémoire de Judith Illy, qui fut il y a peu de temps encore, notre Doyenne et Centenaire.

Elle est née le 27 mars 1909 d'une famille de 6 enfants. Elle se marie au Sabouras en 1945 et avec son époux (décédé en 1973), ils ont deux filles, Nicole (1946) et Michèle (1949).

Et, c'est le 6 mars 2009 qu'elle nous quitte.

Nos pensées affectueuses à ses enfants et à toute sa famille.

Alain D'HELLY

DECES

* En ce début d'année, Jean BOUFFET, Germain LATIL et Georges LAVOISIER nous quittaient, créant une grande émotion à la suite d'un hiver bien déprimant. Avec eux, une partie du village s'en est allée. Nos sincères condoléances aux veuves et à leurs familles.

* Hervin NADIN, époux de Mathilde Giroud, papa de Mélissa et gendre de Brigitte et Henri Giroud.

Un départ sur les chapeaux de roues pour le Comité des Fêtes



JE SUIS PARTICULIEREMENT HEUREUX DE LA TRES GROSSE PARTICIPATION DE NOS CONCITOYENS AUX MANIFESTATIONS ORGANISEES POUR EUX PAR LES BENEVOLES DE NOTRE COMITE;

LE CARNAVAL 2010 A VU UNE GROSSE PARTICIPATION DES ENFANTS Y COMPRIS AVEC CEUX VENUS DE VILLAGES VOISINS;
AVEC PLUS DE 70 PARTICIPANTS NOTRE SOIREE TOURTONS A BATTU TOUS LES RECORDS RENDEZ VOUS LE 16 MAI POUR LE MARCHÉ ARTISANAL; R; MAGDELAIN

Il le samedi 20 février, pour carnaval, on a bien rigolé.

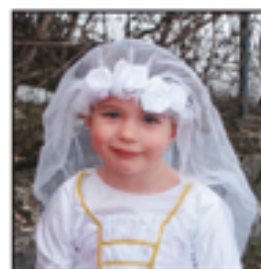

Les tourtons, (près de mille!) c'est vraiment bien bon. Nous étions plus de 70 (on a refusé du monde). Après, ils n'étaient plus que deux: c'est ainsi, grandeur et décadence, tel est le lot de ceux qui fréquentent les hautes sphères.

Cependant que certains travaillaient dur



Avec un quad, pour un rassemblement



Avec des Bulletins pour les Elections Régionales



Une 1ère Réunion Publique sur le Plan Local d'Urbanisme s'est déroulée le 16 avril en présence d'un nombreux public.

Comité des fêtes

A la Bâtie-Montsaléon
le 10 mai 2010
à partir de 9h

Marché Artisanal

Buvette

Exposition :

“Jardiner naturellement”
(Bibliothèque Municipale)

“Vétérans Alpains”
(Autos-Motos, au village)

Promenades à dos d'ânes

Groupes Vocaux :

“Mel Souk” et “Full Bazar”
(à 15 h, à l'Eglise)

REPAS 15 € (Couscous)

Réservation avant le

7 mai 2010

04.92.57.15.10

06.08.43.73.34

Emmanuel et Magali VANVOOREN
GITES POUR COLLECTIFS ET ELEVAGE DE PONEYS



Nous sommes installés ici, "Aux Charriots du Buëch, depuis 2007. Nous sommes natifs de Lyon où mon épouse était auxiliaire puéricultrice. Pour ma part je continue de m'intéresser, aussi, au traitement des eaux de piscines. Magali est devenue la gérante du gîte, lequel tourne autour de rassemblements, mariages, pour 120 personnes environ. Nous avons Pensions et demi-pensions pour Groupes, très régulièrement.. Mes beaux-parents, qui ont suivi l'aventure, sont venus nous rejoindre. Nous vivons donc en grande famille. Notre activité concerne le gîte de groupe, essentiellement, pour la-

quelle nous disposons de 43 couchages. Parallèlement, nous avons des poneys pour lesquels nous avons relancé un élevage. Et, tous les étés par le biais du Centre Ufoval d'Anancy, nous recevons jusqu'à 24 enfants qui viennent apprendre à faire du poney. Depuis l'an passé, nous élevons, achetons et revendons poneys (Setland) et chevaux pour les randonnées équestres essentiellement. lescharriotsdubuëch@free.fr
www.lescharriotsdubuëch.com
 04.92.57.15.65
 Nous étudions les tarifs et les prestations en fonction des désirs exprimés.



LA RECETTE

Présentée par Michèle Munari

Les Croutons à la Provençale

- * Frotter d'ail des tranches de pain rassis
- * Etaler dessus des lamelles d'oignons
- * Recouvrir de tranches de tomates fraîches (ou tomates en conserve égouttées)
- * Garnir d'anchois et d'olives noires
- * Saupoudrer d'herbes de Provence
- * Ranger dans un plat à four et arroser d'un peu d'huile d'olive
- * Chauffer au four, le temps que ça

"croustille"
Autres possibilités :
 * A la place des tomates, on peut mettre de la ratatouille
 * A la place des anchois, on peut mettre du jambon (sous la tomate) ou du lard fûmé ou, encore, du fromage de chèvre.
 * Ce plat peut être servi en hors d'oeuvre ou à l'apéritif.

Merci Michèle et;;;
Bon appétit !



Régine GONSOLIN
Commission des Travaux

L'équipe de la Commission des Travaux envisage d'aménager le talus près du cimetière : chacun peut participer en offrant des plants dédoublés, des boutures, plantes de rocailles, iris, vivaces... Ainsi ce talus accueillera des plantes venant de vos jardins et, deviendra ainsi "le talus de la communauté".

Noté pour vous...

MAIRIE
TEL : 04.92.57.15.10
MARDI
 8 h 30 à 12 h et 13 h à 17 h
JEUDI
 9 h à 12 h
VENDREDI
 8 h 30 à 12 h et 13 h à 17 h
COMMISSION D'AIDE SOCIALE
 Le 1er Samedi de chaque mois
 De 11 h à 12 h

Ce Bulletin est rédigé à votre intention, pour vous tenir au fait de l'actualité municipale mais aussi, de tout ce qui concerne la vie quotidienne de notre village. Il est fait pour vous, au plan personnel ou associatif. Ecrivez-nous et n'hésitez pas à nous faire part de vos avis, remarques ou suggestions. Vous pouvez aussi nous adresser des textes (brefs) qu'il vous semble intéressant ou ludique, de faire connaître à vos voisins ou amis. Notre adresse: à la Mairie.